



FAABORG-MIDTFYN KOMMUNE



Badevandskvaliteten
er udmærket



Udmærket
God
Tilfredsstillende
Ring

Badevandsprofil Anes Lagune



Figur 1: Badestedets placering med billeder taget på badestedet i september 2010.

Fysiske forhold

Lagunen ligger på en lille tange, som deler to søer. Selve stranden afgrænses naturligt af bevoksning.

I nærheden af stranden ligger en lille parkeringsplads ud til Ibjergvej, som via Labirkskyden fører ud til Ørbækvej.

Fra parkeringspladsen fører en ca. 400 meter lang grussti ned til Ane's Lagune. Det er ikke tilladt at køre i bil ned til badestedet.

Der er omkring 20 meter sand/græs ved badestedet. Strandbredden er på det bredeste sted omkring 5-10 meter og med et forholdsvis lille fald mod vandkanten. Umiddelbart bag selve stranden er der en lille græsplæne. Der er opstillet et bord med bænke. Søerne ligger i et grusgravsområde.

Bunden er meget fin omkring lagunen. Ved overgang til søen, bliver bunden mere og mere mudret.

Vanddybden er omkring 1,5 meter, hvor lagunen går over i selve søen.



Figur 2: Badestedet med diverse informationer.

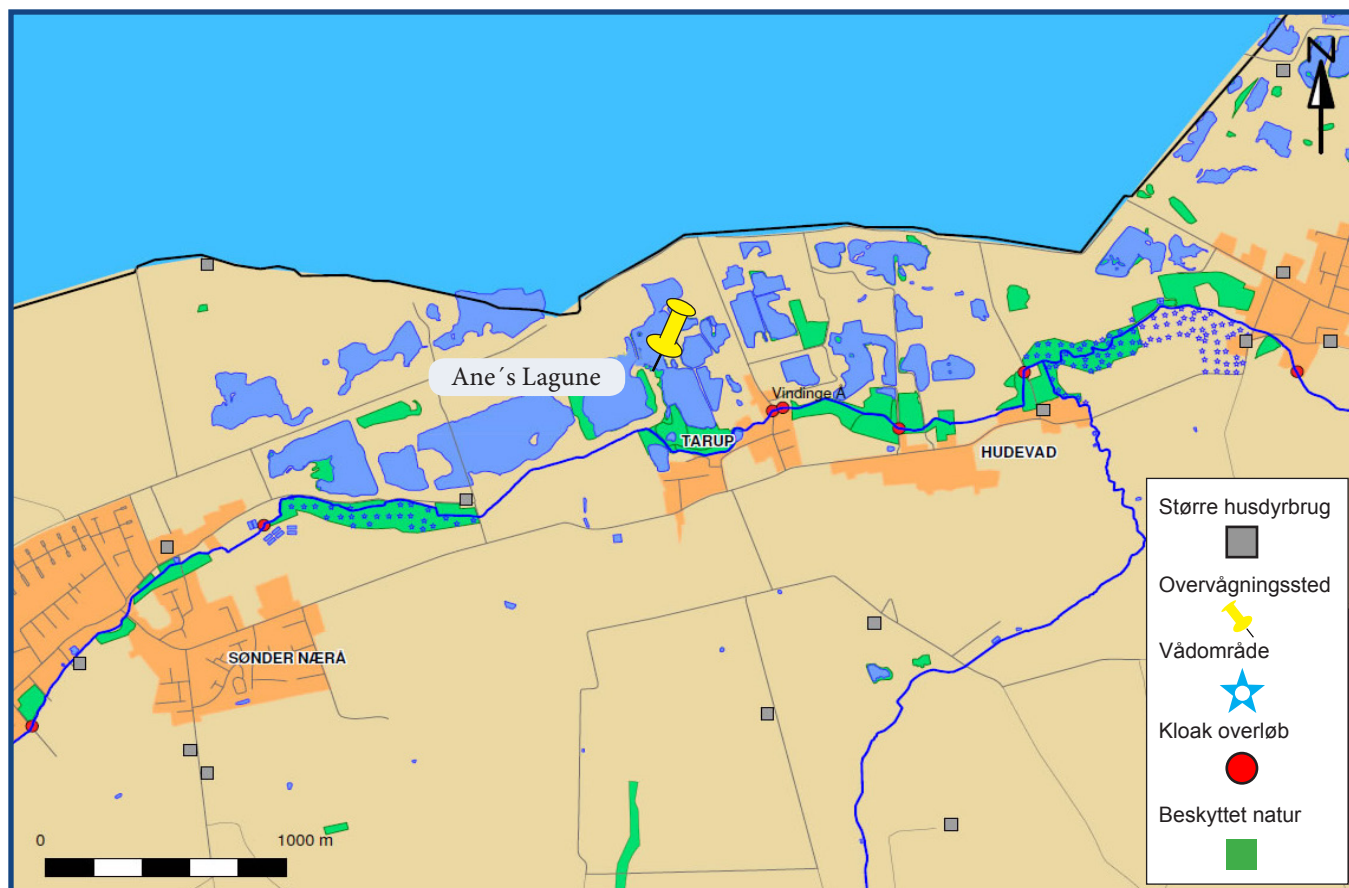

Figur 3: Teknisk kort over området omkring badestedet. Det blå areal mod nord er Odense Kommune, ikke hav.

Hydrologiske forhold

Der er ifølge tidligere analyserapporter ikke nogen nævneværdig strøm.

Geografiske forhold

Ane's Lagoon ligger omkring 14 km kørsel fra Odense C. Lagunen er østvendt.

Det umiddelbare opland er Tarup-Davinde Natur- og fritidsområde. Desuden ligger der et boligområde øst for søen.

Mulige forureningskilder

Spildevandsforhold

Der er flere kloakoverløb som udleder til Vindinge å (røde prikker). Da der ikke er forbindelse mellem åen og søen vurderer kommunen ikke, at forholdet kan påvirke badevandskvaliteten ved Ane's Lagoon.

Andre forureningskilder

Beskyttede naturområder (grøn markering) kan være hjem for mange dyr. Vådområder og moseområder (blå prikker) tiltrækker mange vilde fugle.

Det er kommunens vurdering, at denne andel af forureningskilder er af mindre betydning for badevandskvaliteten ved Ane's Lagoon.

Varsling

Vi har vurderet de mulige forureningskilder, og det er vores vurdering, at risikoen for forurening er meget lav. Der er ikke behov for et varslingssystem.

Kommunen følger badevandskvaliteten i form af løbende målinger i det primære badeområde (se gul markering på figur 2). Når vi modtager prøveresultaterne offentliggøres de på hjemmesiden.

Risiko for blågrønalger

Der har ikke været observationer af opblomstringer, overfladelag og/eller skum inden for de seneste 5 år. Derfor vurderer kommunen, at risikoen for blågrønalger i badevandet ved Ane's Lagune er lav. Hvis kommunen får oplysninger om sundhedsskadelige forureninger orienterer vi ved badeområdet.

Risiko for tang og plankton

Der har ikke været observeret større forekomster af tang ved Ane's Lagune.

Anden forurening

Glasskår, olieforurening og affald er andre eksempler på forureninger, som lejlighedsvis kan forekomme. Badegæster opfordres til at kontakte Faaborg-Midtfyn Kommune, hvis der konstateres forurening på stranden.

Baderåd

- Se efter om der er information, som fraråder badning
- Lad være med at bade, hvis vandet er uklart, og du ikke kan se dine fødder, når vandet når til knæene.

Klassificering og revision

På forsiden fremgår klassificeringen af badevandet ved Ane's Lagune. Klassificeringen er baseret på mikrobiologiske badevandsdata fra de seneste 4 badesæsoner.

Badevandsprofilen gennemgås og revideres løbende.

Medlemsstat	Danmark	Hydrologisk reference	5630 M
Kommune	Faaborg-Midtfyn	Reference Net	EUREF89
DKWB nr.	1558	UTM Zone	32
Station nr.	230	UTM Øst	596685
Station navn	Ane's Lagune	UTM Nord	6131301

Tabel 1: Tekniske oplysninger om badestedet.

